STAMBENI OBJEKT U
ULICI ANTE PILEPIĆA BR.1, RIJEKA
TLOCRT PRIZEMLJA
MJ 1:100, LIST 3

POSTOJEĆE STANJE

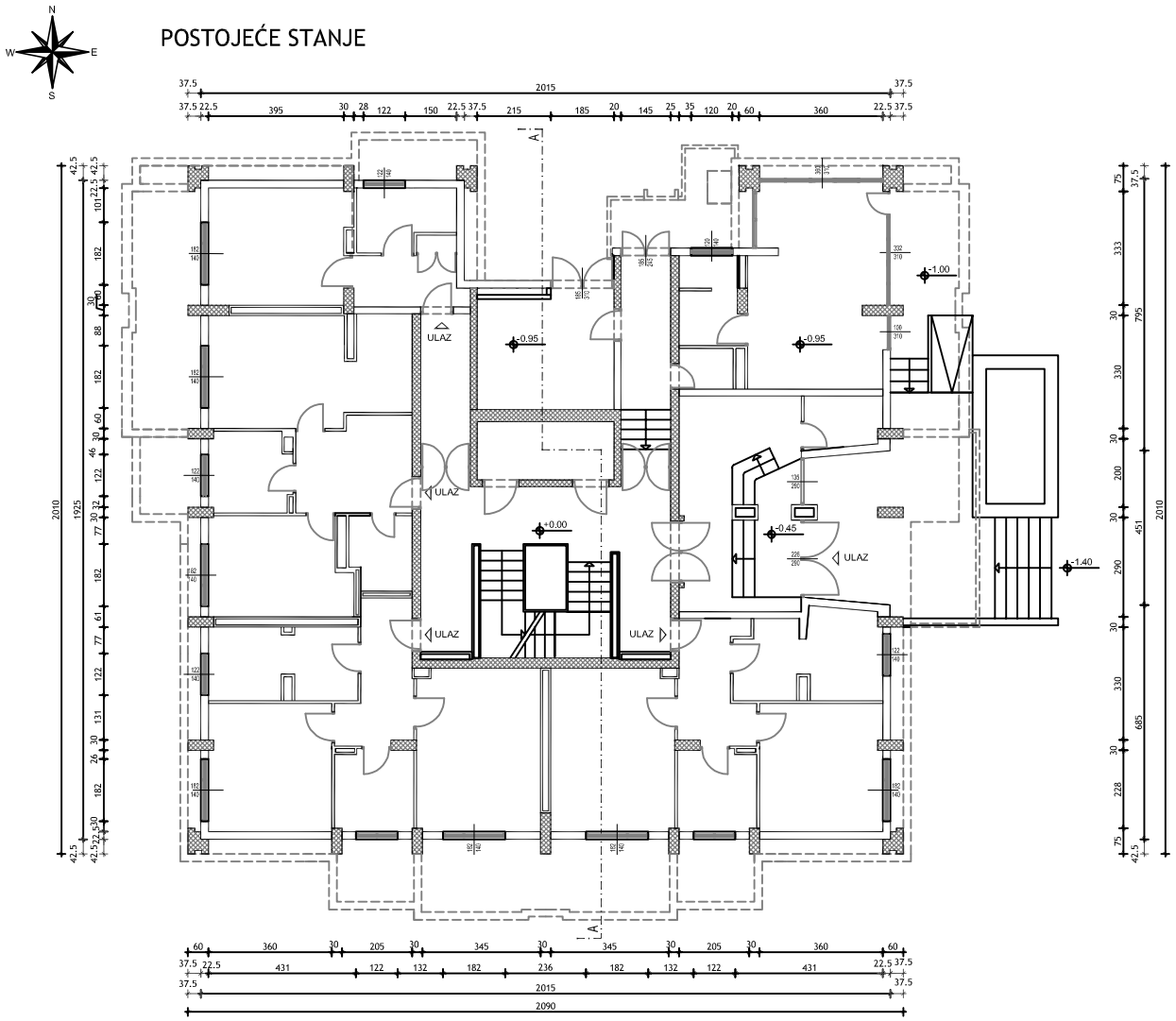

BUDUĆE STANJE

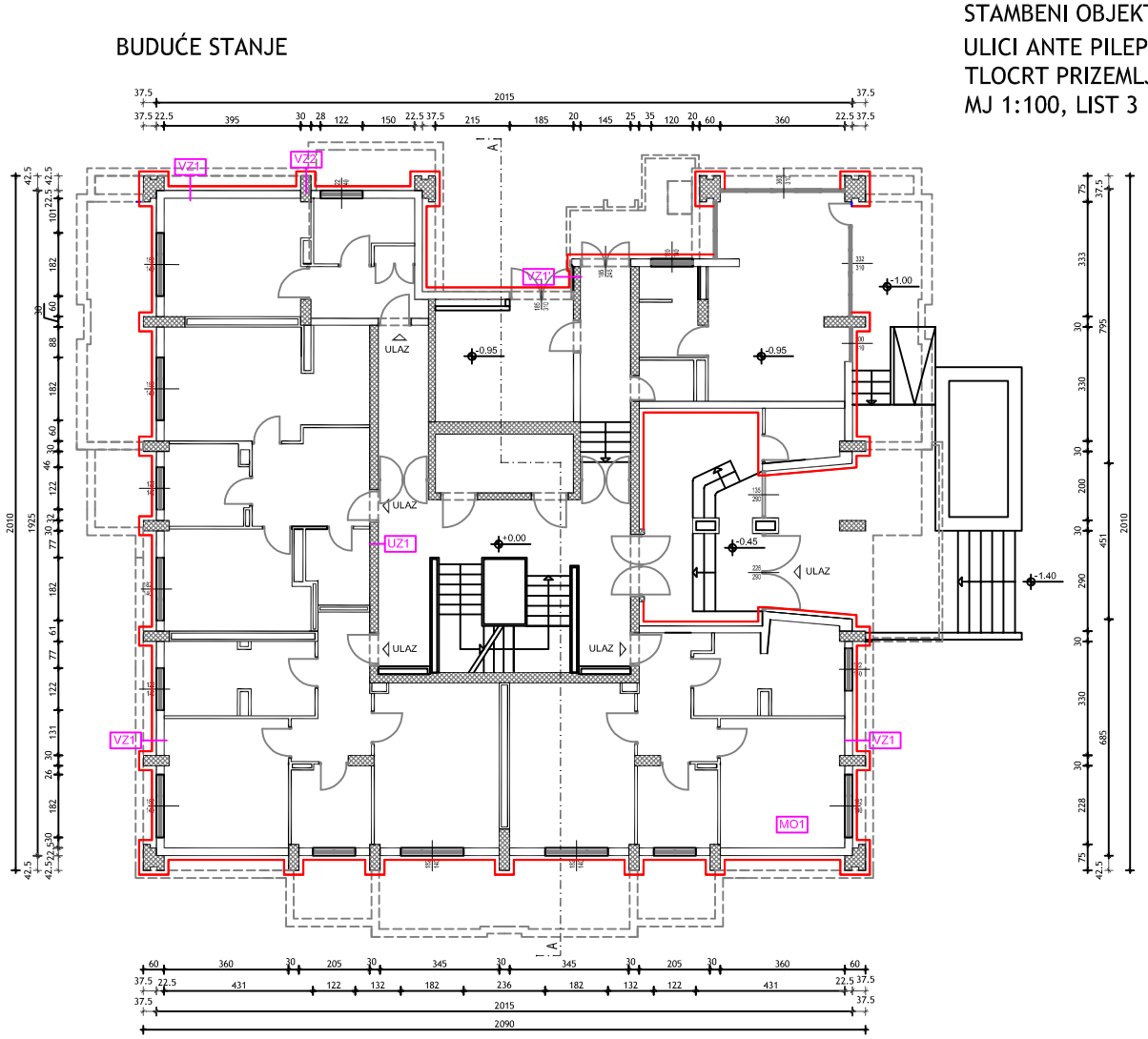

S.V.I.N.G. - projekt d.o.o. RIJEKA		VRSTA PROJEKTA: GLAVNI PROJEKT REKONSTRUKCIJE VIŠESTAMBENE ZGRADE ZA POBOLJŠANJE ENERGETSKE UČINKOVITOSTI	
NAZIV INVESTITORA: SUVLASNICI VIŠESTAMBENE ZGRADE U ULICI ANTE PILEPIĆA 1, RIJEKA NOSITELJ ZAHTJEVA"RIJEKA STAN" d.o.o. ŠETALIŠTE A. K. MIOŠIĆA 6, RIJEKA	NAZIV GRAĐEVINE: VIŠESTAMBENA ZGRADA	RAZINA PROJEKTA: GLAVNI PROJEKT	
	LOKACIJA: ULICA ANTE PILEPIĆA 1, RIJEKA	DATUM: 04 / 2016	OZNAKA PROJEKTA: GP - 34-16/MF/ A
PROJEKTANT: PREDRAG BOSNIĆ d.i.a. (PREDRAG BOSNIĆ OVLAŠTENI ARHITEKT A 1684)	SURADNIK:	SADRŽAJ NACRTA: TLOCRT PRIZEMLJA	
		MJERILO: 1:100	LIST: 3